Pôdorys 1.PP, M= 1:50

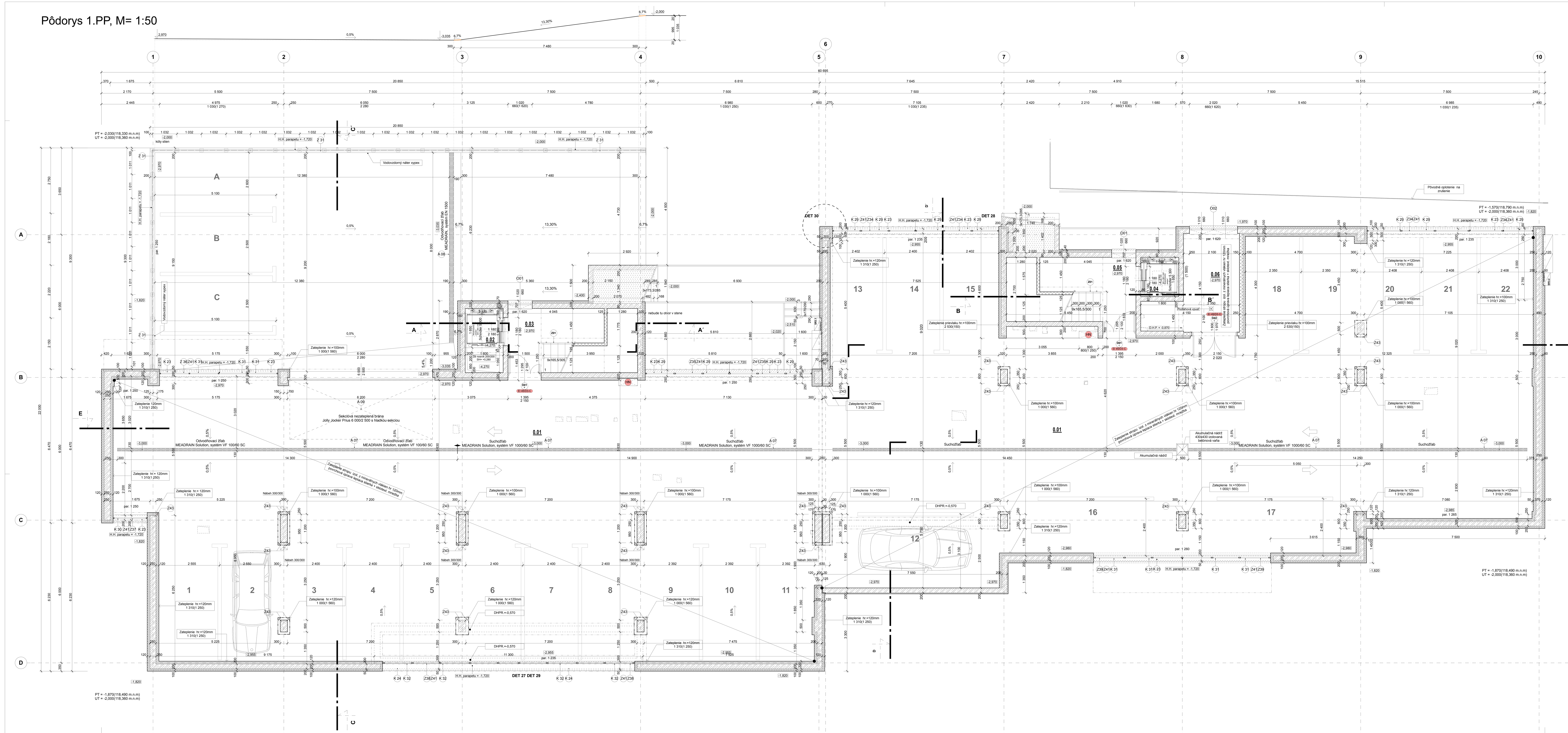

Schéma 1

Riešenie povrchovej úpravy schodiskových stupňov a podesty - všeobecne :

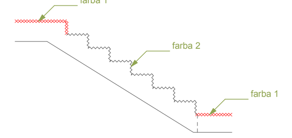

Legenda miestností - 1.PP:

čís.miestn.	Názov miestnosti	Plocha (m^2)	Podlaha	P	Stena	Strop	Poznámka
0.01	Parkovanie	704,80 m^2	Vsyp+voskovanie	P01	Neupravený extrud. polystyrén		
0.02	Výťahová šachta č. 1	2,72 m^2	Podlaha výťahu				
0.03	Schodisko	8,06 m^2	Keramická dlažba	P02 A,B,C	Omietka vápenno-cementová tenkovrstvová,farba biela	Omietka vápenno-cementová tenkovrstvová,farba biela	Podlaha pod schodiskom za stenou P03
0.04	Výťahová šachta č. 2	2,73 m^2	Podlaha výťahu				
0.05	Schodisko	8,51 m^2	Keramická dlažba	P02 A,B,C	Omietka vápenno-cementová tenkovrstvová,farba biela	Omietka vápenno-cementová tenkovrstvová,farba biela	Podlaha pod schodiskom za stenou P03
0.06	Technická miestnosť	12,29 m^2	Protiprašný náter	P04	Náter stien farba biela	Neupravený extrud. polystyrén	Sokel - olejový náter 1,50m

Legenda materiálov:

- Železobetón, všeobecne
- Prostý betón
- Tepelná izolácia z minerálnych vlákien
- Tepelná izolácia - extrudovaný polystyrén
- Murovaná stena tvaroviek Porotherm P15 na maltu MC-5
- Murovaná stena z tvaroviek POROTHERM - akustik P20 na maltu MC-5
- Riečny štrk, fr 32 mm
- Štrkové lôžko
- Zhutnená nasypaná zemina
- Rastlý terén
- Hydroizolačný bitumenový pás
- Zámková dlažba
- Vodovzdorný betón

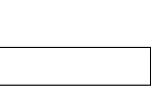

Výška nášľapnej vrstvy 1.NP sa nachádza na výške +0,030
+0,000 = +135,90 m n.m. B.p.v.

Realizačný projekt

Generálny projektant	**DRAŠKOVIČ s.r.o**	**DRAŠKOVIČ s.r.o.** P. J. Šafárika 15, 927 01 Šaľa tel. : 031 770 91 43 e-mail : draskovic@draskovic.sk
Autori projektu	Ing. Jozef Draškovič , aut. ing., Ing. arch. Michal Pasiar, aut. arch.	
Hlavný inžinier projektu	Ing. Jozef Draškovič , aut. ing.	
Zodpovedný projektant	Ing. Jozef Draškovič , aut. ing.	
Vypracoval	Ing. Alexander Elek	

Obytný súbor GALA Residence

SO - 01 Bytový dom GALA Residence, Blok A

Miesto stavby : Galanta, sídl. Clementisove sady č.p. : 13 466/19, 13 466/33, 13 466/27,13 466/30

Investor stavby : GALA Residence s.r.o., Račianska 153/A, Bratislava, 831 54

Profesia	**Stavebná časť**
Dátum	12.2009
Stupeň	RP
Mierka	1 : 50
Revízia	R 01
číslo výkresu	03

Pôdorys 1PP

Pôdorys 3.NP, M= 1:50

Legenda miestností - 3.NP

Byt	čís.miestnosti	Názov miestnosti	Plocha (m2)	Podlaha	P	Stena	Strop	Poznámka
2-izbový Byt A 17	3.01	Predsieň	8,23 m²	Laminátové parkety	P07	Omietka vápenno-cementová strojová,2x biela maľa	Omietka vápenno-cementová strojová,2x biela maľa	
	3.02	Obývacia izba	23,20 m²	Laminátové parkety	P07	Omietka vápenno-cementová strojová,2x biela maľa	Omietka vápenno-cementová strojová,2x biela maľa	
	3.03	Kuchyňa	4,58 m²	Laminátové parkety	P07	Omietka vápenno-cementová strojová,2x biela maľa	Omietka vápenno-cementová strojová,2x biela maľa	
	3.04	WC	2,28 m²	Keramická dlažba	P06	Omietka vápenno-cementová strojová,2x biela maľa	Omietka vápenno-cementová strojová,2x biela maľa	Keramický obklad výšky 1 200 mm
	3.05	Kúpeľňa	5,28 m²	Keramická dlažba	P06	Omietka vápenno-cementová strojová,2x biela maľa	Omietka vápenno-cementová strojová,2x biela maľa	Keramický obklad výšky 2 100 mm
	3.06	Chodba	6,16 m²	Laminátové parkety	P07	Omietka vápenno-cementová strojová,2x biela maľa	Omietka vápenno-cementová strojová,2x biela maľa	
	3.07	Spálňa	21,29 m²	Laminátové parkety	P07	Omietka vápenno-cementová strojová,2x biela maľa	Omietka vápenno-cementová strojová,2x biela maľa	
	3.08	Balkón	9,38 m²	Keramická dlažba mrazuvzdorná	P08			
2-izbový Byt A 18	3.09	Predsieň	7,37 m²	Laminátové parkety	P07	Omietka vápenno-cementová strojová,2x biela maľa	Omietka vápenno-cementová strojová,2x biela maľa	
	3.10	WC	1,47 m²	Keramická dlažba	P06	Omietka vápenno-cementová strojová,2x biela maľa	Omietka vápenno-cementová strojová,2x biela maľa	Keramický obklad výšky 1 200 mm
	3.11	Kúpeľňa	4,24 m²	Keramická dlažba	P06	Omietka vápenno-cementová strojová,2x biela maľa	Omietka vápenno-cementová strojová,2x biela maľa	Keramický obklad výšky 2 100 mm
	3.12	Spálňa	17,31 m²	Laminátové parkety	P07	Omietka vápenno-cementová strojová,2x biela maľa	Omietka vápenno-cementová strojová,2x biela maľa	
	3.13	Obývačka + kuchyňa	27,63 m²	Laminátové parkety	P07	Omietka vápenno-cementová strojová,2x biela maľa	Omietka vápenno-cementová strojová,2x biela maľa	
	3.14	Lodžia	4,19 m²	Keramická dlažba mrazuvzdorná	P08			
2-izbový Byt A 19	3.15	Predsieň	7,36 m²	Laminátové parkety	P07	Omietka vápenno-cementová strojová,2x biela maľa	Omietka vápenno-cementová strojová,2x biela maľa	
	3.16	WC	1,64 m²	Keramická dlažba	P06	Omietka vápenno-cementová strojová,2x biela maľa	Omietka vápenno-cementová strojová,2x biela maľa	Keramický obklad výšky 1 200 mm
	3.17	Kúpeľňa	4,24 m²	Keramická dlažba	P06	Omietka vápenno-cementová strojová,2x biela maľa	Omietka vápenno-cementová strojová,2x biela maľa	Keramický obklad výšky 2 100 mm
	3.18	Spálňa	17,87 m²	Laminátové parkety	P07	Omietka vápenno-cementová strojová,2x biela maľa	Omietka vápenno-cementová strojová,2x biela maľa	
	3.19	Obývačka + kuchyňa	28,71 m²	Laminátové parkety	P07	Omietka vápenno-cementová strojová,2x biela maľa	Omietka vápenno-cementová strojová,2x biela maľa	
	3.20	Lodžia	9,07 m²	Keramická dlažba mrazuvzdorná	P08			
3-izbový Byt A 20	3.21	Predsieň	3,96 m²	Laminátové parkety	P07	Omietka vápenno-cementová strojová,2x biela maľa	Omietka vápenno-cementová strojová,2x biela maľa	
	3.22	WC	2,40 m²	Keramická dlažba	P06	Omietka vápenno-cementová strojová,2x biela maľa	Omietka vápenno-cementová strojová,2x biela maľa	Keramický obklad výšky 1 200 mm
	3.23	Obývacia izba	24,68 m²	Laminátové parkety	P07	Omietka vápenno-cementová strojová,2x biela maľa	Omietka vápenno-cementová strojová,2x biela maľa	
	3.24	Kuchyňa	10,58 m²	Laminátové parkety	P07	Omietka vápenno-cementová strojová,2x biela maľa	Omietka vápenno-cementová strojová,2x biela maľa	
	3.25	Kúpeľňa	5,27 m²	Keramická dlažba	P06	Omietka vápenno-cementová strojová,2x biela maľa	Omietka vápenno-cementová strojová,2x biela maľa	Keramický obklad výšky 2100 mm
	3.26	Detská izba	17,99 m²	Laminátové parkety	P07	Omietka vápenno-cementová strojová,2x biela maľa	Omietka vápenno-cementová strojová,2x biela maľa	
	3.27	Spálňa	18,63 m²	Laminátové parkety	P07	Omietka vápenno-cementová strojová,2x biela maľa	Omietka vápenno-cementová strojová,2x biela maľa	
	3.28	Lodžia	9,54 m²	Keramická dlažba mrazuvzdorná	P08			
3-izbový Byt A 21	3.29	Predsieň	8,79 m²	Laminátové parkety	P07	Omietka vápenno-cementová strojová,2x biela maľa	Omietka vápenno-cementová strojová,2x biela maľa	
	3.30	Detská izba	14,85 m²	Laminátové parkety	P07	Omietka vápenno-cementová strojová,2x biela maľa	Omietka vápenno-cementová strojová,2x biela maľa	
	3.31	Spálňa	19,26 m²	Laminátové parkety	P07	Omietka vápenno-cementová strojová,2x biela maľa	Omietka vápenno-cementová strojová,2x biela maľa	
	3.32	Kuchyňa	6,03 m²	Laminátové parkety	P07	Omietka vápenno-cementová strojová,2x biela maľa	Omietka vápenno-cementová strojová,2x biela maľa	
	3.33	Kúpeľňa	3,74 m²	Keramická dlažba	P06	Omietka vápenno-cementová strojová,2x biela maľa	Omietka vápenno-cementová strojová,2x biela maľa	Keramický obklad výšky 2 100 mm
	3.34	WC	1,69 m²	Keramická dlažba	P06	Omietka vápenno-cementová strojová,2x biela maľa	Omietka vápenno-cementová strojová,2x biela maľa	Keramický obklad výšky 1 200 mm
	3.35	Obývačka	29,64 m²	Laminátové parkety	P07	Omietka vápenno-cementová strojová,2x biela maľa	Omietka vápenno-cementová strojová,2x biela maľa	
	3.36	Lodžia	9,12 m²	Keramická dlažba mrazuvzdorná	P08			
2-izbový Byt A 22	3.37	Predsieň	6,55 m²	Laminátové parkety	P07	Omietka vápenno-cementová strojová,2x biela maľa	Omietka vápenno-cementová strojová,2x biela maľa	
	3.38	WC	1,64 m²	Keramická dlažba	P06	Omietka vápenno-cementová strojová,2x biela maľa	Omietka vápenno-cementová strojová,2x biela maľa	Keramický obklad výšky 1 200 mm
	3.39	Kúpeľňa	3,19 m²	Keramická dlažba	P06	Omietka vápenno-cementová strojová,2x biela maľa	Omietka vápenno-cementová strojová,2x biela maľa	Keramický obklad výšky 2 100 mm
	3.40	Spálňa	13,98 m²	Laminátové parkety	P07	Omietka vápenno-cementová strojová,2x biela maľa	Omietka vápenno-cementová strojová,2x biela maľa	
	3.41	Obývačka + kuchyňa	26,73 m²	Laminátové parkety	P07	Omietka vápenno-cementová strojová,2x biela maľa	Omietka vápenno-cementová strojová,2x biela maľa	
	3.42	Balkón	4,69 m²	Keramická dlažba mrazuvzdorná	P08			
2-izbový Byt A 23	3.43	Predsieň	6,55 m²	Laminátové parkety	P07	Omietka vápenno-cementová strojová,2x biela maľa	Omietka vápenno-cementová strojová,2x biela maľa	
	3.44	WC	1,33 m²	Keramická dlažba	P06	Omietka vápenno-cementová strojová,2x biela maľa	Omietka vápenno-cementová strojová,2x biela maľa	Keramický obklad výšky 1 200 mm
	3.45	Kúpeľňa	3,19 m²	Keramická dlažba	P06	Omietka vápenno-cementová strojová,2x biela maľa	Omietka vápenno-cementová strojová,2x biela maľa	Keramický obklad výšky 2 100 mm
	3.46	Spálňa	13,98 m²	Laminátové parkety	P07	Omietka vápenno-cementová strojová,2x biela maľa	Omietka vápenno-cementová strojová,2x biela maľa	
	3.47	Obývačka + kuchyňa	26,73 m²	Laminátové parkety	P07	Omietka vápenno-cementová strojová,2x biela maľa	Omietka vápenno-cementová strojová,2x biela maľa	
	3.48	Balkón	4,69 m²	Keramická dlažba mrazuvzdorná	P08			
4-izbový Byt A 24	3.49	Predsieň	5,05 m²	Laminátové parkety	P07	Omietka vápenno-cementová strojová,2x biela maľa	Omietka vápenno-cementová strojová,2x biela maľa	
	3.50	Chodba	9,54 m²	Laminátové parkety	P07	Omietka vápenno-cementová strojová,2x biela maľa	Omietka vápenno-cementová strojová,2x biela maľa	
	3.51	Detská izba	12,93 m²	Laminátové parkety	P07	Omietka vápenno-cementová strojová,2x biela maľa	Omietka vápenno-cementová strojová,2x biela maľa	
	3.52	Detská izba	12,81 m²	Laminátové parkety	P07	Omietka vápenno-cementová strojová,2x biela maľa	Omietka vápenno-cementová strojová,2x biela maľa	
	3.53	Spálňa	16,77 m²	Laminátové parkety	P07	Omietka vápenno-cementová strojová,2x biela maľa	Omietka vápenno-cementová strojová,2x biela maľa	
	3.54	Kúpeľňa	4,58 m²	Keramická dlažba	P06	Omietka vápenno-cementová strojová,2x biela maľa	Omietka vápenno-cementová strojová,2x biela maľa	Keramický obklad výšky 2 100 mm
	3.55	WC	1,34 m²	Keramická dlažba	P06	Omietka vápenno-cementová strojová,2x biela maľa	Omietka vápenno-cementová strojová,2x biela maľa	Keramický obklad výšky 1 200 mm
	3.56	Komora	1,35 m²	Laminátové parkety	P07	Omietka vápenno-cementová strojová,2x biela maľa	Omietka vápenno-cementová strojová,2x biela maľa	
	3.57	Kuchyňa	7,76 m²	Laminátové parkety	P07	Omietka vápenno-cementová strojová,2x biela maľa	Omietka vápenno-cementová strojová,2x biela maľa	
	3.58	Obývacia izba	29,27 m²	Laminátové parkety	P07	Omietka vápenno-cementová strojová,2x biela maľa	Omietka vápenno-cementová strojová,2x biela maľa	
	3.59	Balkón	9,29 m²	Keramická dlažba mrazuvzdorná	P08			
	3.60	Výťahová šachta č.1	4,41 m²	Podlaha výťahu				
	3.61	Schodisko	14,45 m²	Keramická dlažba	P02	Omietka vápenno-cementová strojová,2x biela maľa	2x biela maľa	
	3.62	Chodba	23,63 m²	Keramická dlažba	P02	Omietka vápenno-cementová strojová,2x biela maľa	Omietka vápenno-cementová strojová,2x biela maľa	
	3.63	Schodisko	15,00 m²	Keramická dlažba	P02	Omietka vápenno-cementová strojová,2x biela maľa	2x biela maľa	
	3.64	Výťahová šachta č.1	2,73 m²	Podlaha výťahu				
	3.65	Chodba	17,83 m²	Keramická dlažba	P02	Omietka vápenno-cementová strojová,2x biela maľa	Omietka vápenno-cementová strojová,2x biela maľa	
	3.66	Chodba	2,25 m²	Keramická dlažba	P02	Omietka vápenno-cementová strojová,2x biela maľa	Omietka vápenno-cementová strojová,2x biela maľa	Deliace priečky z oceľ. pletiva + oceľ. kon.
	3.67	Kobka	1,22 m²	Keramická dlažba	P02	Omietka vápenno-cementová strojová,2x biela maľa	Omietka vápenno-cementová strojová,2x biela maľa	Deliace priečky z oceľ. pletiva + oceľ. kon.
	3.68	Kobka	1,22 m²	Keramická dlažba	P02	Omietka vápenno-cementová strojová,2x biela maľa	Omietka vápenno-cementová strojová,2x biela maľa	Deliace priečky z oceľ. pletiva + oceľ. kon.
	3.69	Kobka	1,22 m²	Keramická dlažba	P02	Omietka vápenno-cementová strojová,2x biela maľa	Omietka vápenno-cementová strojová,2x biela maľa	Deliace priečky z oceľ. pletiva + oceľ. kon.
	3.70	Kobka	1,22 m²	Keramická dlažba	P02	Omietka vápenno-cementová strojová,2x biela maľa	Omietka vápenno-cementová strojová,2x biela maľa	Deliace priečky z oceľ. pletiva + oceľ. kon.
	3.71	Chodba	5,04 m²	Keramická dlažba	P02	Omietka vápenno-cementová strojová,2x biela maľa	Omietka vápenno-cementová strojová,2x biela maľa	Deliace priečky z oceľ. pletiva + oceľ. kon.
	3.72	Kobka	2,18 m²	Keramická dlažba	P02	Omietka vápenno-cementová strojová,2x biela maľa	Omietka vápenno-cementová strojová,2x biela maľa	Deliace priečky z oceľ. pletiva + oceľ. kon.
	3.73	Kobka	3,85 m²	Keramická dlažba	P02	Omietka vápenno-cementová strojová,2x biela maľa	Omietka vápenno-cementová strojová,2x biela maľa	Deliace priečky z oceľ. pletiva + oceľ. kon.
	3.74	Kobka	3,84 m²	Keramická dlažba	P02	Omietka vápenno-cementová strojová,2x biela maľa	Omietka vápenno-cementová strojová,2x biela maľa	Deliace priečky z oceľ. pletiva + oceľ. kon.
	3.75	Kobka	3,42 m²	Keramická dlažba	P02	Omietka vápenno-cementová strojová,2x biela maľa	Omietka vápenno-cementová strojová,2x biela maľa	Deliace priečky z oceľ. pletiva + oceľ. kon.

Legenda materiálov:

- Železobetón, všeobecne
- Prostý betón
- Tepelná izolácia z minerálnych vlákien
- Tepelná izolácia - extrudovaný polystyrén
- Murovaná stena tvaroviek Porotherm P15 na maltu MC-5
- Murovaná stena z tvaroviek POROTHERM - akustik P20 na maltu MC-5
- Riečny štrk, fr 32 mm
- Štrkové lôžko
- Zhutnená nasypaná zemina
- Rastlý terén
- Hydroizolačný bitumenový pás
- Zámková dlažba
- Vododzorný betón

Výška nášľapnej vrstvy 1.NP sa nachádza na výške +0,030
+0,000 = +120,36m n.m. B.p.v.

Realizačný projekt

Generálny projektant	DRAŠKOVIČ s.r.o
Autori projektu	Ing. Jozef Draškovič , aut. ing., Ing. arch. Michal Pasiar, aut. arch.
Hlavný inžinier projektu	Ing. Jozef Draškovič , aut. ing.
Zodpovedný projektant	Ing. Jozef Draškovič , aut. ing.
Vypracoval	Ing. Alexander Elek

DRAŠKOVIČ s.r.o.
P. J. Šafárika 15, 927 01 Šaľa
tel. : 031 770 91 43
e-mail : draskovic@draskovic.sk

Obytný súbor GALA Residence

SO - 01 Bytový dom GALA Residence, Blok A

Miesto stavby : Galanta, sídl. Clementisove sady č.p. : 13 466/19, 13 466/33, 13 466/27,13 466/30
Investor stavby : GALA Residence s.r.o., Račianska 153/A, Bratislava, 831 54

Profesia	Stavebná časť
Dátum	12.2009
Stupeň	RP
Mierka	1 : 50
Revízia	R 01
číslo výkresu	06

Pôdorys 3.NP

Rez CC´

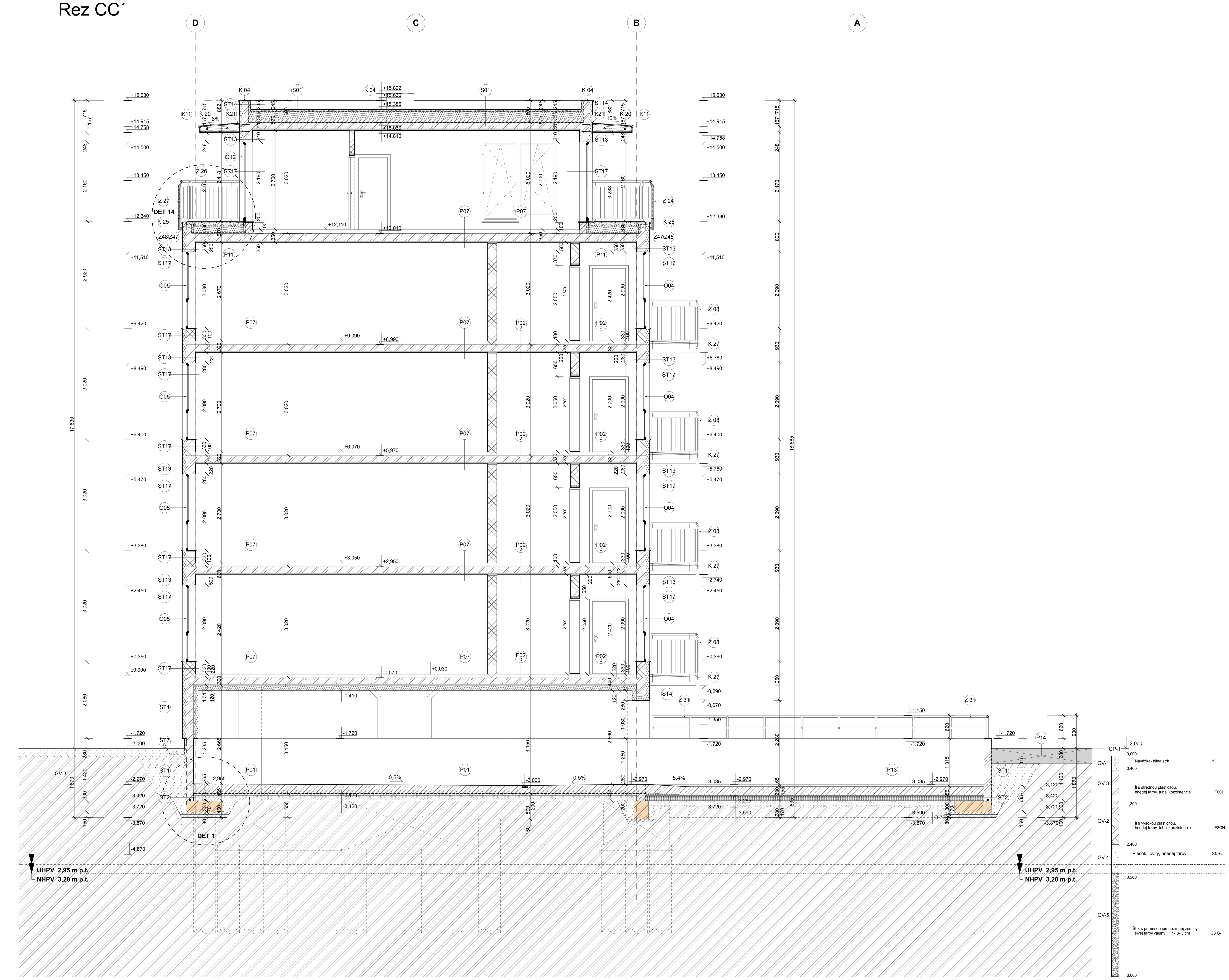

Skladby podláh :

P01
- Posypová zmes - MFC Cobet 120
- Drátkobetón + sieťovina 120-165mm
- Podkladový betón 100mm
- Hydroizolácia tvarovaná membrána - Delta MS 8mm
- Geotextília
- Zhutnený makadam fr.=0-16mm 50mm
- Zhutnený makadam fr.=32-64mm 150mm
- Rastlý terén

P02 A
- Epoxidový náter
- Betónová mazanina 70mm
- Extrudovaný polystyrén 80mm
- Vodovzdorný betón - základová doska 600mm
- Podkladový betón 70mm
- Podkladové lôžko zo štrkodrviny 80mm
- Rastlý terén

P02 B
- Nášľapná vrstva - Keramická dlažba 8mm
- Cementové lepidlo 12mm
- Konštrukcia prefabrikovaného schodiska

P02 B
- Nášľapná vrstva - Keramická dlažba 8mm
- Cementové lepidlo 7mm
- Konštrukcia prefabrikovaného schodiska

P02 C
- Nášľapná vrstva - Keramická dlažba 8mm
- Cementové lepidlo 12mm
- Konštrukcia monolitického schodiska 280mm
- Strojová vápenno-cem. omietka 5mm
- Penetračný náter
- 2x Biela maľba

P02 D
- Nášľapná vrstva - Keramická dlažba 8mm
- Cementové lepidlo 12mm
- Anhydridový liaty poter 30mm
- Penobetón 50mm
- Etafoam 2222, zvuková izolácia 5mm
- Stropná železobetónová konštrukcia
- Strojová vápenno-cem. omietka 5mm
- Penetračný náter
- 2x Biela maľba

P03
- Protiprašný náter
- Betónová mazanina 70mm
- Extrudovaný polystyrén 80mm
- Vodovzdorný betón - základová doska 600mm
- Podkladový betón 70mm
- Podkladové lôžko zo štrkodrviny 80mm
- Rastlý terén

P04
- Protiprašný náter
- Drátkobetón + sieťovina 120-165mm
- Podkladový betón 100mm
- Hydroizolácia tvarovaná membrána - Delta MS 8mm
- Geotextília
- Zhutnený makadam fr.=0-16mm 50mm
- Zhutnený makadam fr.=32-64mm 150mm
- Rastlý terén

P05 A
- Mrazuvzdorná keramická dlažba 8mm
- Flexibilné lepidlo 8mm
- Železobetónová konšrukcia schodiska

P05 B
- Mrazuvzdorná keramická dlažba 8mm
- Flexibilné lepidlo 8mm
- Spádový betón 40-44mm
- Železobetónová konšrukcia schodiska

P06
- Keramická dlažba 8mm
- Cementové lepidlo 5mm
- Hydroizolačná stierka 1mm
- Penetračný náter
- Anhydridový liaty poter 27mm
- Penobetón 60mm
- Etafoam 2222, zvuková izolácia 5mm
- Stropná železobetónová konštrukcia 220,250mm
- Strojová vápenno-cem. omietka 5mm
- Penetračný náter
- 2x Biela maľba

P07
- Laminátové parkety 6mm
- Ployuretanová podložka 2mm
- Anhydridový liaty poter 27mm
- Penobetón 60mm
- Etafoam 2222, zvuková izolácia 5mm
- Stropná železobetónová konštrukcia 220,250mm
- Strojová vápenno-cem. omietka 5mm
- Penetračný náter
- 2x Biela maľba

P08 A
- Mrazuvzdorná keramická dlažba 8mm
- Flexibilné lepidlo 5mm
- Hydroizolačná stierka 2mm
- Spádový poter 40-65mm
- PE fólia
- Tepelná izolácia - dosky z penového polystyrénu 20(40)mm
- Železobetónová konšrukcia balkóna 160mm
- Lepiaca stierka
- Tepelná izolácia - dosky z penového polystyrénu 50mm
- Lepiaca stierka + sklotextilná mriežka 3mm
- Tenkovrstvová silikátová omietka 1mm

P08 B
- Mrazuvzdorná keramická dlažba 8mm
- Flexibilné lepidlo 5mm
- Hydroizolačná stierka 2mm
- Spádový poter 40-65mm
- Kontaktný mostík
- Železobetónová konšrukcia balkóna 160mm
- Lepiaca stierka
- Tepelná izolácia - dosky z penového polystyrénu 50mm
- Lepiaca stierka + sklotextilná mriežka 3mm
- Tenkovrstvová silikátová omietka 1mm

P10
- Veľkoformátová betónová dlažba 395x395mm 40mm
- Štrkové lôžko fr.8 27-87mm
- Geotextília
- Fóliová hydroizolácia 1,0mm
- Geotextília
- Tepelná izolácia - extrudovaný polystyrén 180mm
- Parotesná zábrana
- Spádová vrstva z penobetónu 20-80mm
- Železobetónová konštrukcia balkóna 160mm
- Lepiaca stierka
- Tepelná izolácia - dosky z penového polystyrénu 50mm
- Lepiaca stierka + sklotextilná mriežka 3mm
- Tenkovrstvová silikátová omietka 1mm

P11
- Veľkoformátová betónová dlažba 395x395mm 40mm
- Štrkové lôžko fr.8 27-87mm
- Geotextília
- Fóliová hydroizolácia 1,0mm
- Geotextília
- Tepelná izolácia - extrudovaný polystyrén 180mm
- Parotesná zábrana
- Spádová vrstva z penobetónu 20-80mm
- Stropná železobetónová konštrukcia 250mm
- Strojová vápenno-cem. omietka 5mm
- Penetračný náter
- 2x Biela maľba

P12
- Betónová zámková dlažba 60mm
- Podsyp zo štrkodrviny fr. 4-8 40mm
- Podkladný betón 100mm
- Štrkodrvina 100mm
- Rastlý terén

P13
- Cementobetón 230mm
- Cementová stabilizácia 155mm
- Štrkodrvina fr.=31,5 ŠD 170mm
- Rastlý terén

P14
- Pôvodná konštrukcia cesty

P15
- Asfaltový betón ABII 40mm
- Postrek živičný spojovací z cestného asfaltu PS,EK
- Obaľované kamenivo OK I 50mm
- Postrek živičný spojovací z cestného asfaltu PS,EK
- Obaľované kamenivo OK III 80mm
- Postrek živičný spojovací z cestného asfaltu PS,EK
- Kamenivo spevnené cementom KSC II 180mm
- Štrkodrvina ŠD 160mm

Skladby striech:

S01
- Ochranný štrkový zásyp z riečneho štrku, fr.=32mm 50mm
- Geotextília
- Fóliová hydroizolácia 1,5mm
- Geotextília
- Tepelná izolácia z penového polystyrénu 200mm
- Parotesná zábrana
- Spádový penobetón 30-100mm
- Železobetónová stropná konštrukcia 220mm
- Vápenno-cementová omietka 5mm
- Penetračný náter
- 2x maľba

S02
- Fóliová hydroizolácia 1,5mm
- Geotextília
- Tepelná izolácia z penového polystyrénu 150mm
- Parotesná zábrana
- Spádový penobetón 30-70mm
- Železobetónová stropná konštrukcia 200mm

Skladby stien:

ST1
- Železobetónová konštrukcia steny 200, 250, 300mm
- Povlaková hydroizolácia 4mm
- Hydroizolačná tvarovaná membrána - DELTA MS 8mm
- Rastlý terén

ST2
- Hydroizolačná tvarovaná membrána - DELTA MS 8mm
- Penetračný náter + hydroizolačná fólia 1xGlasbit
- Železobetónová konštrukcia steny 200, 250, 300mm
- Povlaková hydroizolácia 4mm
- Hydroizolačná tvarovaná membrána - DELTA MS 8mm
- Rastlý terén

ST3
- Železobetónová konštrukcia steny 200mm
- Povlaková hydroizolácia 4mm
- Tepelná izolácia z extrudovaného polystyrénu 80mm
- Rastlý terén

ST4
- Tenkovrstvová silikátová omietka 1mm
- Lepiaca stierka + sklotextilná mriežka 3mm
- Univerzálny základ
- Tepelná izolácia z minerálnych vlákien 100mm
- Lepiaca stierka
- Železobetónová konštrukcia steny 200,250mm
- Lepiaca stierka
- Tepelná izolácia z minerálnych vlákien 120mm
- Univerzálny základ
- Lepiaca stierka + sklotextilná mriežka 3mm
- Tenkovrstvová silikátová omietka 1mm

ST5
- Tenkovrstvová silikátová omietka 1mm
- Lepiaca stierka + sklotextilná mriežka 3mm
- Univerzálny základ
- Tepelná izolácia z minerálnych vlákien 120mm
- Lepiaca stierka
- Železobetónová konštrukcia steny 200,250mm
- Lepiaca stierka
- Tepelná izolácia z minerálnych vlákien 120mm
- Univerzálny základ
- Lepiaca stierka + sklotextilná mriežka 3mm
- Tenkovrstvová silikátová omietka 1mm

ST6
- Tenkovrstvová silikátová omietka 1mm
- Lepiaca stierka + sklotextilná mriežka 3mm
- Univerzálny základ
- Tepelná izolácia z minerálnych vlákien 120mm
- Lepiaca stierka
- Železobetónová konštrukcia steny 200mm
- Vápenno-cementová omietka 10mm
- Penetračný náter
- 2x Biela maľba

ST7 A
- Železobetónová konštrukcia steny 200mm
- Povlaková hydroizolácia 4mm
- Tepelná izolácia z extrudovaného polystyrénu 80mm
- Univerzálny základ
- Lepiaca stierka + sklotextilná mriežka 3mm
- Tenkovrstvová silikátová omietka 1mm

ST7 B
- Železobetónová konštrukcia steny 200mm
- Povlaková hydroizolácia 4mm
- Tepelná izolácia z extrudovaného polystyrénu 50mm
- Univerzálny základ
- Lepiaca stierka + sklotextilná mriežka 3mm
- Tenkovrstvová silikátová omietka 1mm

ST8
- Tenkovrstvová silikátová omietka 1mm
- Lepiaca stierka + sklotextilná mriežka 3mm
- Univerzálny základ
- Tepelná izolácia z minerálnych vlákien 120mm
- Lepiaca stierka
- Železobetónová konštrukcia atiky 150mm
- Parotesná zábrana
- Tepelná izolácia - polystyrén + nábeh 60mm
- Geotextília
- Fóliová hydroizolácia 1,5mm

ST9
- Tenkovrstvová silikátová omietka 1mm
- Lepiaca stierka + sklotextilná mriežka 3mm
- Univerzálny základ
- Tepelná izolácia z minerálnych vlákien 120mm
- Lepiaca stierka
- Železobetónová konštrukcia steny 150mm
- Lepiaca stierka
- Tepelná izolácia z penového polystyrénu 60mm
- Univerzálny základ
- Lepiaca stierka + sklotextilná mriežka 3mm
- Tenkovrstvová silikátová omietka 1mm

ST10
- Železobetónová konštrukcia steny 200mm
- Univerzálny základ
- Lepiaca stierka + sklotextilná mriežka 3mm
- Tenkovrstvová silikátová omietka 1mm

ST11
- Vápenno-cementová omietka 10mm
- Železobetónová konštrukcia steny 250mm
- Lepiaca stierka
- Tepelná izolácia z minerálnych vlákien 120mm
- Univerzálny základ
- Lepiaca stierka + sklotextilná mriežka 3mm
- Tenkovrstvová silikátová omietka 1mm

ST12
- Vápenno-cementová omietka 6mm
- Prednástrek 4mm
- Obvodová stena z tvárnic Akustik 250mm
- Lepiaca stierka
- Tepelná izolácia z minerálnych vlákien 100mm
- Univerzálny základ
- Lepiaca stierka + sklotextilná mriežka 3mm
- Tenkovrstvová silikátová omietka 1mm

ST13
- Vápenno-cementová omietka 10mm
- Železobetónová konštrukcia prievlaku 250mm
- Lepiaca stierka
- Tepelná izolácia z minerálnych vlákien 100mm
- Univerzálny základ
- Lepiaca stierka + sklotextilná mriežka 3mm
- Tenkovrstvová silikátová omietka 1mm

ST14
- Tenkovrstvová silikátová omietka 1mm
- Lepiaca stierka + sklotextilná mriežka 3mm
- Univerzálny základ
- Tepelná izolácia z minerálnych vlákien 100mm
- Lepiaca stierka
- Železobetónová konštrukcia atiky 150mm
- Parotesná zábrana
- Tepelná izolácia - polystyrén + nábeh 50mm
- Geotextília
- Fóliová hydroizolácia 1,5mm

ST15
- Tenkovrstvová silikátová omietka 1mm
- Lepiaca stierka + sklotextilná mriežka 3mm
- Univerzálny základ
- Tepelná izolácia z minerálnych vlákien 120mm
- Lepiaca stierka
- Železobetónová konštrukcia atiky 150mm
- Parotesná zábrana
- Tepelná izolácia - polystyrén + nábeh 50mm
- Geotextília
- Fóliová hydroizolácia 1,5mm

ST16
- Vápenno-cementová omietka 6mm
- Prednástrek 4mm
- Obvodová stena z tvárnic Akustik 250mm
- Lepiaca stierka
- Tepelná izolácia z minerálnych vlákien 120mm
- Univerzálny základ
- Lepiaca stierka + sklotextilná mriežka 3mm
- Tenkovrstvová silikátová omietka 1mm

ST17
- Vápenno-cementová omietka 6mm
- Prednástrek 4mm
- Keramické tvárnice (keramický preklad) 250mm
- Lepiaca stierka
- Tepelná izolácia z minerálnych vlákien 100mm
- Univerzálny základ
- Lepiaca stierka + sklotextilná mriežka 3mm
- Tenkovrstvová silikátová omietka 1mm

ST18
- Mrazuvzdorná keramická dlažba 8mm
- Flexibilné lepidlo 5mm
- Hydroizolačná stierka 2mm
- Lepiaca stierka+sklotextilná mriežka
- Tepelná izolácia- dosky z extrudovaného polystyrénu 80mm
- Lepiaca stierka
- Keramické tvárnice, Porotherm 250mm
- Prednástrek 4mm
- Vápenno-cementová omietka 6mm
- Penetračný náter
- 2x Biela maľba

Legenda materiálov:

- Železobetón, všeobecne
- Prostý betón
- Tepelná izolácia z minerálnych vlákien
- Tepelná izolácia - extrudovaný polystyrén
- Murovaná stena tvaroviek Porotherm P15 na maltu MC-5
- Murovaná stena z tvaroviek POROTHERM - akustik P20 na maltu MC-5
- Riečny štrk, fr 32 mm
- Štrkové lôžko
- Zhutnená nasypaná zemina
- Rastlý terén
- Hydroizolačný bitumenový pás
- Zámková dlažba
- Vodovzdorný betón
- Železobetónová prefabrikovaná konštrukcia schodiska

+0,000 = +120,36 m n.m. B.p.v.

UHPV - Ustálená hladina podzemnej vody
UHPV - Narazená hladina podzemnej vody

Realizačný projekt

Generálny projektant	DRAŠKOVIČ s.r.o	DRAŠKOVIČ s.r.o. P. J. Šafárika 15, 927 01 Šaľa tel. : 031 770 91 43 e-mail : draskovic@draskovic.sk
Autori projektu	Ing. Jozef Draškovič , aut. ing., Ing. arch. Michal Pasiar, aut. arch.	
Hlavný inžinier projektu	Ing. Jozef Draškovič , aut. ing.	
Zodpovedný projektant	Ing. Jozef Draškovič , aut. ing.	
Vypracoval	Ing. Alexander Elek	

Obytný súbor GALA Residence	Profesia	Stavebná časť
	Dátum	12.2009
SO - 01 Bytový dom GALA Residence, Blok A	Stupeň	RP
	Mierka	1 : 50
Miesto stavby : Galanta, sídl. Clementisove sady č.p. : 13 466/19, 13 466/33, 13 466/27,13 466/30		
Investor stavby : GALA Residence s.r.o., Račianska 153/A, Bratislava, 831 54	Revízia	R 01
Rez CC´	číslo výkresu	11

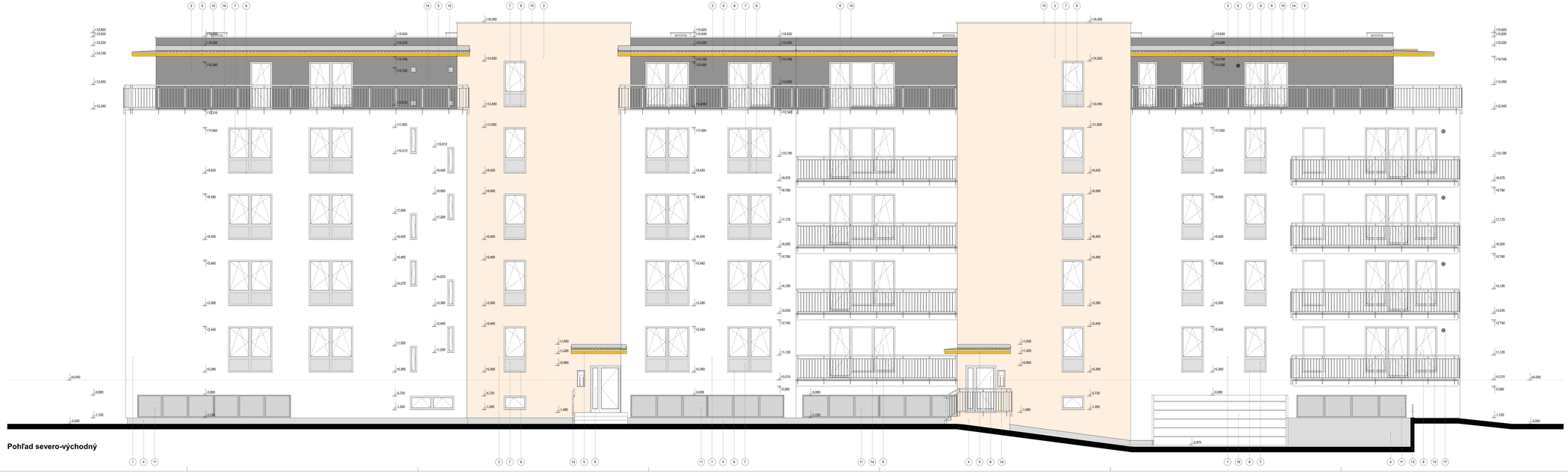

Pohľad severo-východný

Legenda povrchových výplní:

1 - Tenkovrstvová silikátová omietka, rýhovaná, farba biela
2 - Tenkovrstvová silikátová omietka, rýhovaná, farba sivá
3 - Tenkovrstvová silikátová omietka, rýhovaná, farba oranžová
4 - Tenkovrstvová silikátová omietka, rýhovaná, farba
5 - Ocelová konzola obalená cemento-vláknitou doskou CETRIS® BASIC + profilovaný plech
6 - Drevено-viktopná plastové okná, farba biela, Úrie izolačné dvojsklo
7 - Drevено-viktopná plastové okná, farba biela, ohrádrvá časť - Úrie izolačné dvojsklo, nedrávená časť - bezpečnostné Úrie izolačné dvojsklo
8 - Vchodové dvojkrídlové plastové dvere, farba biela, Úrie izolačné dvojsklo
9 - Oplechovanie parapetu - poplastovaný plech hr.0,6 mm, farba biela
10 - Oplechovanie atiky - poplastovaný plech hr.0,6 mm, farba biela
11 - Protidažďová žalúzia Imos-Aseik - pozinkovaná
12 - Vetracia mriežka Imos-Aseik - pozinkovaná
13 - Ocelové zábradlie z hubkových profilov - pozinkované
14 - Ocelové zábradlie z uzavretých profilov - pozinkované
15 - Odtieňovacia prepážka z veľkoplošných plátní Max exterior hr.10mm
16 - Sekcioná nezateplená brána Jolly Jocker Prius 6 000/2 500 s hladkou sekciou
17 - Vetrací priechodu ALD-R 180

+0,000 = +120,36 m n.m. B.p.v.

Realizačný projekt

Generálny projektant	**DRAŠKOVIČ s.r.o.**	**draškovič s.r.o.** P. J. Šafárika 15, 921 01 Šaľa tel.: 031 770 01 43 e-mail: drasKovic@drasKovic.sk	
Autor projektu	Ing. Jozef Draškovič , aut. ing., Ing. arch. Michal Pastor, aut. arch.		
Hlavný inžinier projektu	Ing. Jozef Draškovič , aut. ing.		
Zodpovedný projektant	Ing. Jozef Draškovič , aut. ing.		
Vypracoval	Ing. Alexander Čiak		
Obytný súbor GALA Residence		Profesia	**Stavebné časť**
		Dátum	12.2019
SO - 01 Bytový dom GALA Residence, Blok A		Stupeň	DP
		Mierka	1 : 50
Miesto stavby : Galanta, ul.ß. Clementisova sadz. Č.p. : 13 486/16, 13 486/33, 13 486/37, 13 486/50			
Investor stavby : GALA Residence s.r.o., Pekárenska 1531/4, Bratislava, 831 54		Revízia	R 01
Pohľad severo-východný		Číslo výkresu	14

Pohľad juho-západný

Legenda povrchových výplní:

1 - Tenkovrstvová silikátová omietka, rýhovaná, farba biela
2 - Tenkovrstvová silikátová omietka, rýhovaná, farba sivá
3 - Tenkovrstvová silikátová omietka, rýhovaná, farba oranžová
4 - Tenkovrstvová silikátová omietka, rýhovaná, farba
5 - Ocelová konzóla obalená cemento-vláknitou doskou CETRIS® BASIC + profilovaný plech
6 - Otvárav-sklopná plastová okná, farba biela, Úrie izolačné dvojsklo
7 - Otvárav-sklopná plastová okná, farba biela, zhrábravá časť - Úrie izolačné dvojsklo, neprávená časť - bezpečnostné Úrie izolačné dvojsklo
8 - Vchodové dvojkrídlové plastové dvere, farba biela, Úrie izolačné dvojsklo
9 - Oplechovanie parapetu - poplastovaný plech hr.0,6 mm, farba biela
10 - Oplechovanie atiky - poplastovaný plech hr.0,6 mm, farba biela
11 - Protidažďová žalúzia Imos-Asek - pozinkovaná
12 - Vetracia mriežka Imos-Asek - pozinkovaná
13 - Ocelové zábradlie z hubkových profilov - pozinkované
14 - Ocelové zábradlie z uzavretých profilov - pozinkované
15 - Odstešovacia prepážka z veľkopálových plátní Max exterior hr.10mm
16 - Sekcioná nezateplená brána Jolly Jocker Prius 6 000/2 500 s hladkou sekciou

+0,000 = +120,36 m n.m. B.p.v.

Realizačný projekt

Generálny projektant	**DRAŠKOVIČ s.r.o.**	**draškovič s.r.o.** P. J. Šafárika 15, 921 01 Šaľa tel.: 031 770 01 43 e-mail: draskovic@draskovic.sk	
Autor projektu	Ing. Jozef Draškovič , aut. ing., Ing. arch. Michal Pastor, aut. arch.		
Hlavný inžinier projektu	Ing. Jozef Draškovič , aut. ing.		
Zodpovedný projektant	Ing. Jozef Draškovič , aut. ing.		
Vypracoval	Ing. Alexander Čiak		
Obytný súbor GALA Residence		Profesia	**Stavebná časť**
		Dátum	12.2008
SO - 01 Bytový dom GALA Residence, Blok A		Stupeň	DP
		Mierka	1 : 50
Miesto stavby : Galanta, ul.ál. Clementisova sada Č.p. : 13 486/16, 13 486/33, 13 486/37, 13 486/50			
Investor stavby : GALA Residence s.r.o., Palárikova 153/4, Bratislava, 851 04		Revízia	R 01
Pohľad juho-západný		Číslo výkresu	15